



## LA FÁBRICA DE LOS



### PRONOMBRES:

Sustituyen a los sustantivos y nunca van delante de ellos.

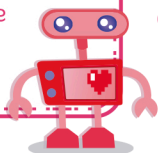

### DETERMINANTES:

Acompañan a los sustantivos y van delante de ellos.

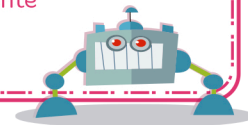

## TIPOS DE PALABRAS

### Palabras variables

- **PERSONALES:** hacen referencia a los sujetos sustituyendo sus nombres. Ejemplo: yo.
- **POSESIVOS:** provocan una relación de pertenencia. Ejemplo: tuyo.
- **DEMOSTRATIVOS:** sustituyen a personas u objetos que están a una distancia del hablante. Ejemplo: esas.
- **NUMERALES:** indican cantidad u orden. Ejemplo: quinto.
- **INDEFINIDOS:** expresan cantidades imprecisas. Ejemplo: varias.
- **INTERROGATIVOS y EXCLAMATIVOS:** sirven para preguntar o exclamar. Ejemplo: cuánto.
- **DE RELATIVO:** sustituyen a un sustantivo mencionado anteriormente. Ejemplo: donde.

- **ARTÍCULOS:** acompañan a los nombres que son conocidos por los hablantes. Ejemplo: el y una.
- **POSESIVOS:** indican quienes son los poseedores de uno o varios objetos. Ejemplo: mi y vuestro.
- **DEMOSTRATIVOS:** indican la distancia de algo o alguien respecto del hablante. Ejemplo: esa y aquel.
- **NUMERALES:** informan con exactitud de cantidades y ordenaciones. Ejemplo: siete y segundo.
- **INDEFINIDOS:** concretan de forma imprecisa el significado de un nombre. Ejemplo: algunas y todo.
- **INTERROGATIVOS y EXCLAMATIVOS:** acompañan al nombre para expresar pregunta, sorpresa o emoción. Ejemplo: qué y cuánto.